

BOLETÍN DE INSCRIPCIÓN

Nombre:
Apellidos:
Profesión:
Domicilio:
C.P.: Población:
Provincia:
Teléfono de contacto:
E-Mail:
¿Expondrás materiales? SÍ NO
¿Necesitas algún soporte especial? SÍ NO

El seminario se realiza en régimen de internado y el precio incluye cuota de matrícula, material, alojamiento y pensión completa.

FORMA DE PAGO:

Ingreso o transferencia bancaria:

Caja de Ahorros y Monte de Piedad de Segovia

Entidad	Oficina	D.C.	Nº de Cuenta
2069	0001	98	0001583740

ENVIAR BOLETÍN DE INSCRIPCIÓN A:

Asociación de Educación para la Salud.
Apartado de correos 393 - 40080 Segovia

Puede hacerse la inscripción vía correo electrónico, pero no se considera formalizada hasta recibir por correo postal o FAX el resguardo de la transferencia bancaria.

PARA MÁS INFORMACIÓN DIRIGIRSE A:



www.alezeia.org

Apartado de correos 393. 40080 SEGOVIA

Teléfono y Fax: 921 43 41 55

Teléfono móvil: 600 24 56 74

E-mail: alezeia@alezeia.org

IMPORTANCIA DE LA POBREZA EN EL SISTEMA SANITARIO EN CRISIS. LA CALIDAD AMBIENTAL Y LOS PROBLEMAS DE SALUD

Papel de la Educación para la Salud

Organiza: Asociación de Educación para la Salud, ALEZEIA.

Duración: 30 horas

Lugar: Convento San Juan de la Cruz. SEGOVIA, España San Marcos s/n (Frente Santuario Ntra. Sra. De la Fuencisla) Teléfono: 921 43 19 61

Dirigido a: Profesionales Sanitarios, de Educación y Servicios Sociales, y todos aquellos interesados en la Educación para la Salud.

Comité Científico y Organización: M^a Isabel Corral Muñoz, Emilio Criado Rodríguez, Juan Manuel de Miguel Arenal, Jesús Mateos Rodríguez, M^a Isabel Serrano González.

Precio: 280 €. Plazas limitadas (según orden de inscripción)

Incluye: Matrícula, Material, Alojamiento y Pensión completa

Habrà una **EXPOSICIÓN DE MATERIALES** durante todo el desarrollo del seminario, abierta a todo aquello que quieran presentar los participantes.

Solicitada **acreditación docente** a la Junta de Castilla y León. Pedida colaboración de la Junta de Castilla y León.

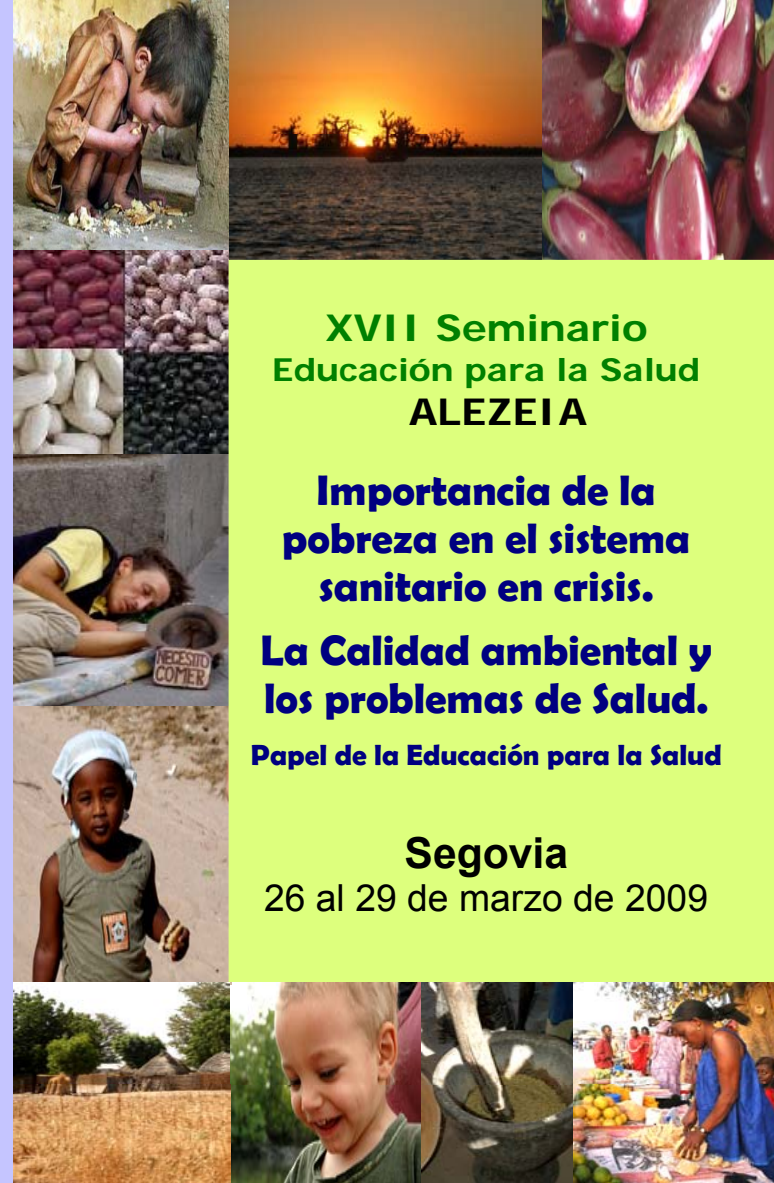

**XVII Seminario
Educación para la Salud
ALEZEIA**

**Importancia de la
pobreza en el sistema
sanitario en crisis.**

**La Calidad ambiental y
los problemas de Salud.**

Papel de la Educación para la Salud

**Segovia
26 al 29 de marzo de 2009**

**ALEZEIA
Asociación de
Educación para la Salud**

Apartado de Correos 393
C.P. 40080
Segovia -ESPAÑA-

Tif.: 921 43 41 55

alezeia@alezeia.org



Todos los problemas que estamos viviendo tienen ciertamente condicionamientos políticos, económicos, de estructura social, etc., pero siempre son expresión de las conductas humanas y, por lo tanto, reconducibles por el mismo hombre, es decir, educables.

Nuevas enfermedades y nuevas formas de vivir nos traen la pobreza y la exclusión social ante una sociedad y un sistema económico en crisis. El sistema de funcionamiento que hemos tenido a nivel mundial y global, no sólo ha tenido influencia en el tener y crear más dinero sino que ha diseñado unas maneras de vivir nuevas en la sociedad, destruyendo los valores que sostenían las relaciones entre personas y con el Medio Ambiente en un marco ético, que ha destilado otros valores basados en la riqueza, el engaño como valor social y la ley del más fuerte, en la primacía del dinero como valor supremo que confluye en el atroz individualismo humano. Estos valores han llevado a unas relaciones de desapego social (dehumanizadas) y agresivas; han destruido el tejido social y han creado un urbanismo salvaje que deteriora la naturaleza e impide un desarrollo sostenible.

Un sistema monetario que se ha esfumado y una gran crisis un urbanismo sobre todo en las ciudades, que no ha funcionado al margen de nuestras vidas personales, de tal forma que podemos hablar de una "urbanización de la mente" con sus secuelas: crisis de identidad, ausencia de referentes sólidos para seguir adelante, formándose una sociedad impasible anti-altruista que tiene que hacer frente al momento que vivimos. Unos valores individualistas que en nada ayudan a poner en pie nuestro sistema de bienestar. Todo esto tiene su repercusión en el mismo sistema sanitario, que nos obliga a plantearnos las cosas de otra manera, tanto a los profesionales como a los pacientes y la propia Administración. La presencia de nuevas y viejas enfermedades con todo lo anterior vuelve a llamar.

Visite la nueva página Web de la revista A Tu Salud:

www.atusaludrevista.com
www.atusalud.alezeia.org

Nota: La distribución horaria podría sufrir cambios en función de las necesidades de los participantes y la marcha del curso.

PROGRAMA

PROFESORES:

José Antonio Corraliza Rodríguez

Catedrático. Departamento de Psicología Social y metodología. Facultad de Psicología. Universidad Autónoma de Madrid.

Andrés Aganzo Toribio.

Sociólogo. Psicología Social. Técnico de Análisis y Desarrollo Social en Cáritas Española. Coordinador Deuda Externa.

M^a Isabel Serrano González.

Directora del Seminario. Presidenta de Alezeia. Doctora en Medicina. Coordinadora – Editora Autora de "La Educación para la salud del siglo XXI: Comunicación y Salud. 2ª Edición Díaz de Santos. 2002.

OBJETIVOS:

- Conocer el impacto de la pobreza sobre la vivencia de la enfermedad y uso del Sistema Sanitario.
- Conocer los efectos del deterioro ambiental sobre la Salud y la conducta humana.
- Desarrollar la Educación para la Salud como recurso antes estas nuevas situaciones.

METODOLOGÍA:

El seminario será teórico – práctico. Se realizarán:

- Ejercicios didácticos - vivenciales
- Ponencias
- Trabajos en Grupo
- Actividades interactivas

JUEVES, 26 DE MARZO

20:00 Bienvenida a los participantes.
Recogida de Documentación.

21:00 Cena.

22:00 Ejercicio de presentación y recogida de expectativas. Interacción grupal.

D. Juan Manuel de Miguel.

Licenciado en Filosofía. Educador Social.

Nota: La Asamblea General Anual de socios tendrá lugar el sábado día 28 de Marzo. En función de la jornada se concretará el horario más idóneo.

VIERNES, 27 DE MARZO

9:30 POBREZA Y SALUD

Jornada de trabajo con el profesor:

D. Andrés Aganzo Toribio.

Implicaciones del aumento de las bolsas de pobreza en nuestra sociedad. Desigualdades en la salud en el uso y disfrute del Sistema Nacional de Salud; El regreso del Sujeto como centro del proceso de desarrollo. Su relación con la EpS. ¿Cómo responder al incremento de la demanda derivado del empobrecimiento de la población y de la inmigración? ¿Hacia dónde dirigir la inversión en prevención y formación sanitaria de la población?

14:00 a 16:00 Tiempo de comida y descanso.

16:00 a 20:00 Se reanuda el trabajo.

21:00 Cena.

SÁBADO, 28 DE MARZO

9:30 MEDIO AMBIENTE Y SALUD

Jornada de trabajo con el profesor:

D. José Antonio Corraliza Rodríguez.

Somos los lugares que habitamos. Los factores ambientales, en su conjunto, influyen poderosamente en el nivel de bienestar y, en su sentido más amplio, en la salud. Interrogantes especialmente llamativos. ¿De qué dependen las variaciones en las tasas de mortalidad de unas zonas a otras, de unos países a otros? ¿Cómo explicar las diferencias en las magnitudes de esperanza de vida? Necesidad de controlar y prevenir la incidencia que los factores ambientales pueden tener en la salud humana, presente y futura. ¿Cuál es el papel de la Educación para la Salud?

14:00 a 16:00 Tiempo de comida y descanso.

16:00 a 20:00 Se reanuda el trabajo.

21:00 Cena.

DOMINGO, 29 DE MARZO

9:30 LA POBREZA: NUEVOS RETOS PARA LA EDUCACIÓN SANITARIA

Jornada de trabajo con la profesora:

Doña María Isabel Serrano González.

13:00 Reparto de Diplomas. Evaluación.

14:00 Comida.